110年2月份彰化縣傳染病統計月報-依傳染途徑分類

本縣110年2月份傳染病疫情統計病例數共計68人次，較上月減少2人次，其中以性接觸血液傳染類別37人次最多，空氣或飛沫傳染類別30人次次之。

各類傳染途徑之病例數與上月比較，以性接觸或血液傳染類別減少13人次最多，空氣或飛沫傳染類別增加10人次次之。

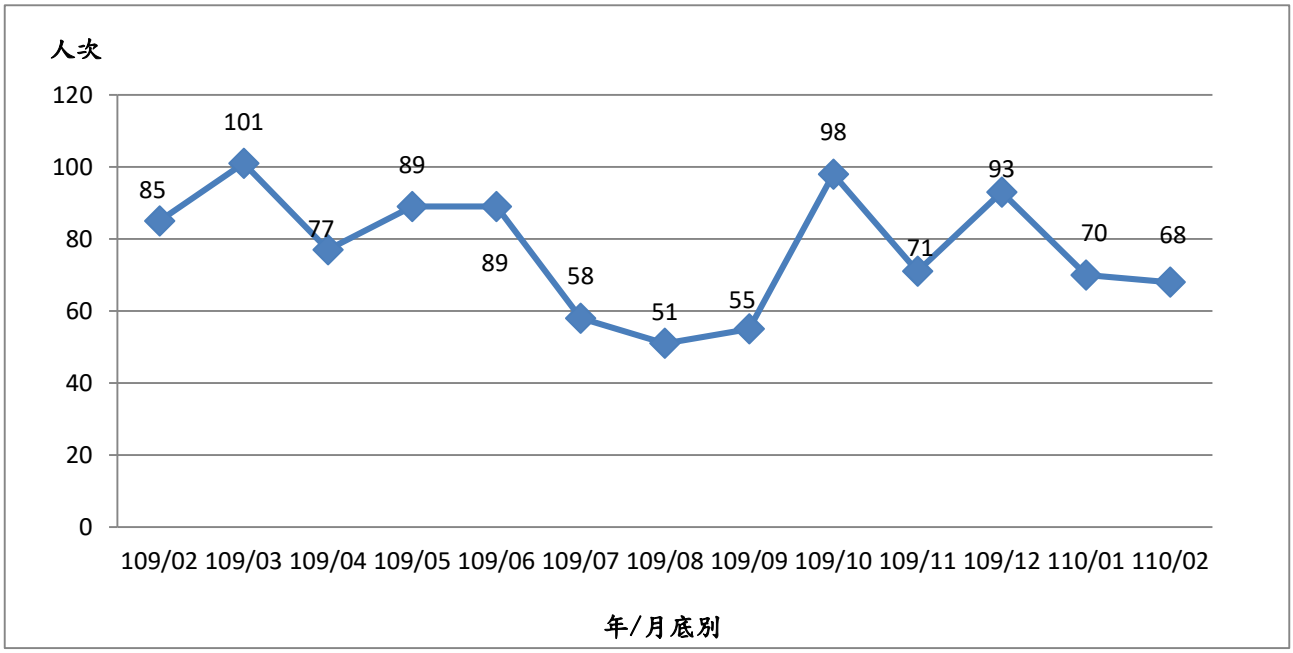

圖1. 彰化縣每月傳染病病例數

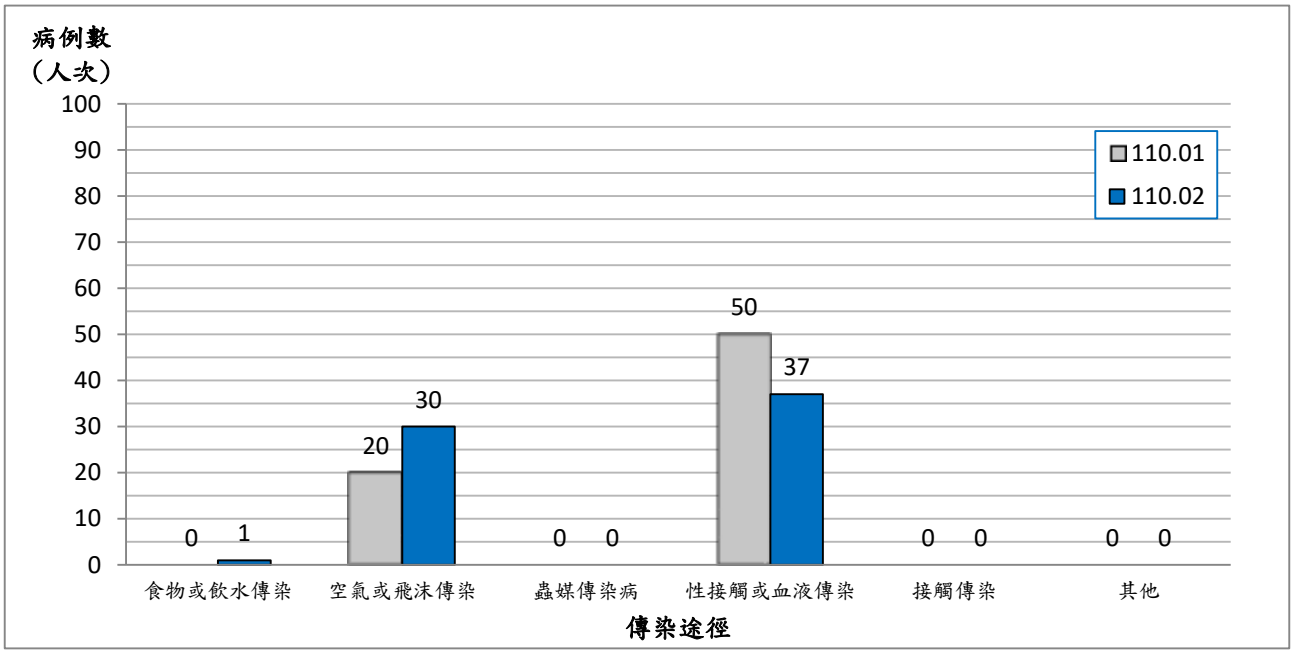

圖2. 彰化縣各類傳染病傳染途徑病例數(110年1月底v.s.110年2月底)

110年2月份彰化縣傳染病統計月報-依傳染途徑分類

單位：人次

	食物或飲水傳染	空氣或飛沫傳染	蟲媒傳染病	性接觸或血液傳染	接觸傳染	其他	合計
109 年							
2 月底	2	38	1	44	0	0	85
3 月底	2	61	1	37	0	0	101
4 月底	1	35	2	39	0	0	77
5 月底	7	30	0	52	0	0	89
6 月底	4	37	2	46	0	0	89
7 月底	1	21	3	33	0	0	58
8 月底	0	22	3	26	0	0	51
9 月底	1	21	0	33	0	0	55
10 月底	3	40	0	55	0	0	98
11 月底	1	33	0	37	0	0	71
12 月底	1	33	0	59	0	0	93
110 年							
1 月底	0	20	0	50	0	0	70
2 月底	1	30	0	37	0	0	68
本月底與上月底比較	1	10	0	-13	0	0	-2
本月底與上年同月底比較	-1	-8	-1	-7	0	0	-17
備註	依主要傳染途徑、方式分類： 食物或飲水傳染：指霍亂、傷寒、阿米巴性痢疾……等。 空氣或飛沫傳染：指白喉、百日咳、麻疹……等。 蟲媒傳染病：指登革熱、恙蟲病、日本腦炎……等。 性接觸或血液傳染：指淋病、梅毒……等。 接觸傳染：指狂犬病、破傷風……等。 (摘自衛生福利部疾病管制署-傳染病統計資料查詢系統)						
資料來源	本局疾病管制科統計資料						
資料異動							