

健康新生活創新方案

大腸直腸糞便潛血篩檢

FIT篩檢-採檢步驟

彰化縣衛生局

步驟一

確認外包裝袋 基本資料 是否正確



步驟二

打開外包裝袋內含：

- 1.採便管
- 2.採便管綠色袋
- 3.白色檢體保存袋
- 4.糞便潛血檢查同意書
- 5.採便管繳回粉紅袋
- 6.操作說明書



步驟三

- 1.閱讀操作說明書
- 2.掃描 QR CODE 影片教學

彰化縣衛生局
健康新生活創新方案-大腸直腸糞便潛血篩檢
操作說明書

	<p>步驟一、確認基本資料：</p> <ol style="list-style-type: none"> 1. 確認外包裝袋基本資料是否正確。 2. 打開採便管袋快遞袋(的紙色)內容： <ul style="list-style-type: none"> <input type="checkbox"/>採便管 <input type="checkbox"/>採便管綠色袋(含衛教單) <input type="checkbox"/>檢體保存袋(白色) <input type="checkbox"/>糞便潛血檢查同意書 <input type="checkbox"/>採便管繳回粉紅袋(粉紅) <input type="checkbox"/>操作說明書
	<p>步驟二、填寫採便管袋基本資料：</p> <ol style="list-style-type: none"> 1. 檢查基本資料是否正確。 2. 填寫同意書之問卷並簽名。
	<p>步驟三、採檢：</p> <ol style="list-style-type: none"> 1. 確認紙袋上姓名並空白處寫上採檢日期。 2. 閱讀衛教單採檢說明+掃描 QR CODE 採檢影片教學。
	<p>步驟四、封裝：</p> <ol style="list-style-type: none"> 1. 將採便管(已採檢)放入採便管綠色袋,再一起放入檢體保存袋(白色)。 2. 檢體保存袋(白色)封袋時也填寫完問卷及簽名之糞便潛血檢查同意書放入採便管繳回粉紅袋(粉紅)。
	<p>步驟五、繳交：</p> <p>將包裝好之檢體繳回聯合或衛生所,這樣就完成囉!</p>



步驟四

確認採便管上姓名

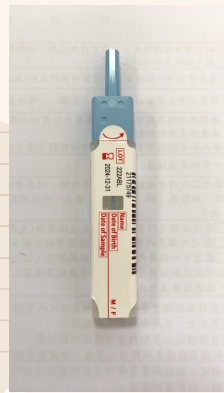

步驟五

採集檢體：

- 1.於馬桶斜面上鋪上衛生紙，並採反坐坐姿
- 2.或將糞便解在報紙上面



不要讓糞便沾到水



步驟六

打開旋轉瓶蓋

向上拔開採便管

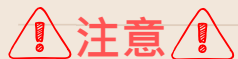

注意



不可保存液體倒出
不可自行加水



步驟七

請來回刮取糞便數次

將凹槽填滿



注意



注意不可刮取過多



步驟八

將採便管插回上蓋旋緊
將採便管放入檢體外袋

注意
注意不可重複打開便管



步驟九

包裝採便管

先將採檢管裝進2號綠色袋子

編號2裝進3號白色檢體保存袋

編號4糞便潛血檢查同意書一同繳回

編號5採便管繳回粉紅色5號袋



步驟十

繳管：
將包裝好之檢體繳回藥局或衛生所，
這樣就完成囉！

